

Actualización nº 2. Enfermedad por coronavirus (COVID-19) en Centros Residenciales. 7/3/2021

Este informe se elabora con los datos agregados remitidos por las comunidades autónomas al IMSERSO sobre la situación de los centros residenciales de su territorio. Incluye información de centros residenciales para personas mayores (R1), centros residenciales para personas con discapacidad (R2) y otros alojamientos permanentes de servicios sociales dirigidos a los colectivos anteriores (R3).

Dichos datos forman parte del [protocolo de vigilancia epidemiológica de centros residenciales en los países de la UE / EEE](#) coordinado por el Centro Europeo de Prevención y Control de Enfermedades (ECDC) cuyos metadatos se comenzaron a implementar a finales de enero de 2021 en el sistema TESSy (*The European Surveillance System*). Los trabajos de recogida y sistematización son llevados a cabo conjuntamente por el Instituto de Mayores y Servicios Sociales (IMSERSO) del Ministerio de Derechos Sociales y Agenda 2030, Centro de Coordinación de Alertas y Emergencias Sanitarias (CCAES), del Ministerio de Sanidad) y el Instituto de Salud Carlos III del Ministerio de Ciencia e Innovación. Están siendo remitidos regularmente por el ISCIII para su posterior publicación en: <https://www.ecdc.europa.eu/en/Covid-19>.

Paralelamente, el 2 de diciembre de 2020, el Consejo Territorial de Servicios Sociales y del Sistema para la Autonomía y Atención a la Dependencia, tras la aprobación del [Informe Covid-Residencias](#), acordó la elaboración y publicación de una estadística semanal de la situación de los centros residenciales. Esta estadística se ha adaptado a los parámetros de la estadística europea indicada más arriba. Los datos tienen carácter provisional, serán actualizados semanalmente por las CCAA y están siendo permanentemente revisados y completados. La estructura de este informe puede variar.

Análisis explicativo de las variaciones con respecto al Actualización nº 1:

Al tratarse de una estadística de nueva creación con datos agregados de diversas fuentes previsiblemente en las primeras semanas se producirán más ajustes de datos fruto de la revisión y actualización permanentes a las que son sometidos. Estas variaciones serán explicadas a medida que se produzcan. En la actualización nº 2 respecto a la nº 1 se han producido variaciones debidas a las siguientes operaciones:

- La Comunidad de Aragón ha actualizado los datos de “Nº total de residentes con Covid-19 confirmados por PDIA”, “Nº total de fallecimientos de residentes con Covid-19 confirmado” y “Nº total de fallecimientos de residentes con Covid-19 compatible” desde el 14/03/2020 hasta el 04/01/2021.
- La Comunidad Valenciana ha depurado y actualizado datos de todas las variables desde el 04/01/2021 hasta el 07/03/2021.
- La Diputación Foral de Guipúzcoa ha reportado junto con los datos de esta semana, los datos de la semana anterior.

1. SITUACIÓN EN CENTROS RESIDENCIALES

Tabla 1. Evolución de la incidencia de Covid-19 en centros residenciales.

Periodo	% centros con al menos un residente positivo en Covid-19 confirmado	Nº total de residentes con Covid-19 confirmados por PDIA	% de residentes confirmados en Covid-19 por PDIA sobre el total de residentes	Nº total de fallecimientos de residentes con Covid-19 confirmado por PDIA	Nº total de fallecimientos de residentes con Covid-19 compatible (no confirmado)*	Letalidad (% fallecidos sobre casos confirmados)
Del 14/03/20 al 22/06/20		33.691		9.755	10.546	
Del 23/06/20 al 03/01/21		42.827		6.044	0	
Datos acumulados Año 2020		76.518		15.799	10.546	20,6%
Del 04/01/21 al 10/01/21	5,9%	2.818	0,9%	367	0	
Del 11/01/21 al 17/01/21	8,2%	4.539	1,4%	535	0	
Del 18/01/21 al 24/01/21	9,1%	4.928	1,5%	728	0	
Del 25/01/21 al 31/01/21	6,6%	3.154	1,0%	782	0	
Del 01/02/21 al 07/02/21	4,2%	1.554	0,5%	623	0	
Del 08/02/21 al 14/02/21	2,5%	605	0,2%	388	0	
Del 15/02/21 al 21/02/21	1,2%	203	0,1%	178	0	
Del 22/02/21 al 28/02/21	0,7%	110	0,0%	78	0	
Del 01/03/21 al 07/03/21	0,3%	60	0,0%	40	0	
Datos acumulados Año 2021		17.971		3.719	0	20,7%

Fuente: Datos remitidos por las comunidades autónomas.

(*) Los datos agregados de 2020 se han subdividido en dos periodos en correspondencia con la vigencia de la Orden SND 275/2020. A partir del 23/06/2020, los fallecimientos por Covid-19 reportados son casos confirmados por PDIA (prueba diagnóstica).

NOTAS: Los datos de fallecimientos se refieren a personas que residían en centros independientemente del lugar del éxitus. Para 2021 los datos de la semana anterior (de lunes a domingo) se recogen todos los miércoles. En el primer periodo (14/03/20 a 22/06/20), el nº total de residentes con Covid-19 confirmado por PDIA podría poseer alta infranotificación. No se dispone de información del periodo del 23-6-2020 al 10-1-2021 de Castilla-La Mancha. Los datos de la Comunidad de Madrid de centros con residentes confirmados con Covid-19 sólo están disponibles desde el 4/1/2021. Los datos de la Comunidad de Madrid del número de residentes confirmados con Covid-19 por PDIA sólo están disponibles desde el 8/2/2021. Los datos de número de residentes confirmados con Covid-19 por PDIA del 14-3-2020 al 22-6-2021 de Cataluña sólo incluyen personas que fallecieron por Covid-19 confirmado por PDIA. Por falta de información, los datos de número de residentes confirmados con Covid-19 por PDIA del 14-3-2020 al 3-1-2021 de Canarias, la Comunidad de Madrid y La Rioja sólo incluyen personas que fallecieron por Covid-19 confirmado.

Figura 1. N° total de residentes con Covid-19 confirmado por PDIA por semanas desde el 4.1.2021 al 7.3.2021



Figura 2. N° total de residentes fallecidos por Covid-19 confirmados por PDIA por semanas desde el 4.1.2021 al 7.3.2021



Tabla 1.1. Situación de la incidencia de Covid-19 en centros residenciales por Comunidades Autónomas

Comunidad Autónoma	% centros con al menos un residente positivo en Covid-19 confirmado del 01/03/21 al 07/03/21	Nº total de residentes (actualizado a 07/03/21)	Nº total de residentes confirmados con Covid-19 por PDIA		Nº total de fallecimientos de residentes con Covid-19 compatible del 14-3-2020 al 22-6-2020 (no confirmado)*	Nº total de fallecimientos de residentes con Covid-19 confirmado por PDIA	
			Datos acumulados desde el 14-3-2020 hasta la fecha	Del 01/03/21 al 07/03/21		Datos acumulados desde el 14-3-2020 hasta la fecha	Del 01/03/21 al 07/03/21
Andalucía	0,3%	24.441	10.541	2	0	2.168	7
Aragón	0,0%	16.577	7.114	0	765	833	9
Asturias, Principado de	0,0%	11.756	2.905	0	0	709	0
Baleares, Illes	0,0%	5.188	1.576	0	9	262	0
Canarias	0,0%	8.694	138	0	7	73	0
Cantabria	0,0%	6.185	2.137	13	10	289	0
Castilla y León	0,2%	41.426	18.052	8	1.105	2.952	6
Castilla - La Mancha	0,2%	26.446	7.788	2	1.188	1.623	5
Cataluña	0,5%	51.400	12.706	8	2.099	3.399	3
Comunitat Valenciana	0,0%	23.490	10.419	0	0	2.007	4
Extremadura	0,0%	14.821	4.347	0	307	789	0
Galicia	0,4%	21.304	4.732	11	27	786	4
Madrid, Comunidad de	0,6%	44.590	1.475	14	4.734	1.493	2
Murcia, Región de	1,0%	5.657	1.352	1	0	328	0
Navarra, Comunidad Foral de	0,0%	6.142	2.230	0	164	414	0
País Vasco	0,3%	16.752	6.551	1	100	1.112	0
Rioja, La	0,0%	2.886	397	0	31	276	0
Ceuta	0,0%	192	7	0	0	3	0
Melilla	50,0%	210	22	0	0	2	0
TOTAL	0,3%	328.157	94.489	60	10.546	19.518	40

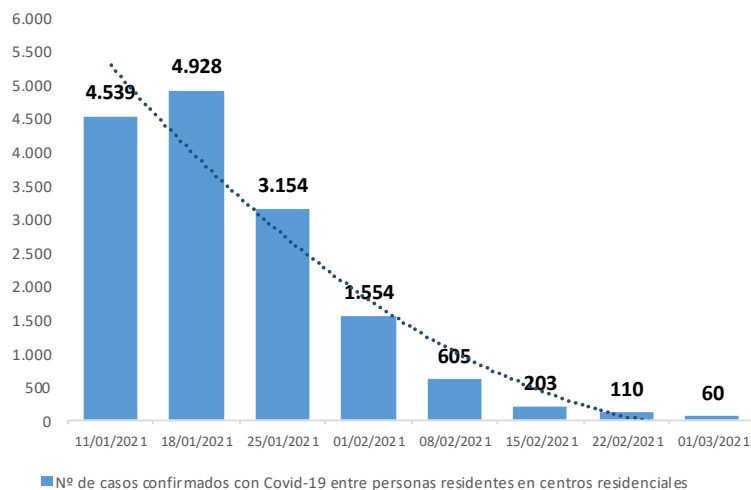
Fuente: Datos remitidos por las comunidades autónomas.

NOTAS: Los datos de fallecimientos se refieren a personas que residían en centros independientemente del lugar del éxitus. Para 2021 los datos de la semana anterior (de lunes a domingo) se recogen todos los miércoles. En el primer periodo (14/03/20 a 22/06/20), el nº total de residentes con Covid-19 confirmado por PDIA podría poseer alta infranotificación. No se dispone de información del periodo del 23-6-2020 al 10-1-2021 de Castilla-La Mancha. Los datos de la Comunidad de Madrid de centros con residentes confirmados con Covid-19 sólo están disponibles desde el 4/1/2021. Los datos de la Comunidad de Madrid del número de residentes confirmados con Covid-19 por PDIA sólo están disponibles desde el 8/2/2021. Los datos de número de residentes confirmados con Covid-19 por PDIA del 14-3-2020 al 22-6-2021 de Cataluña sólo incluyen personas que fallecieron por Covid-19 confirmado por PDIA. Por falta de información, los datos de número de residentes confirmados con Covid-19 por PDIA del 14-3-2020 al 3-1-2021 de Canarias, la Comunidad de Madrid y La Rioja sólo incluyen personas que fallecieron por Covid-19 confirmado.

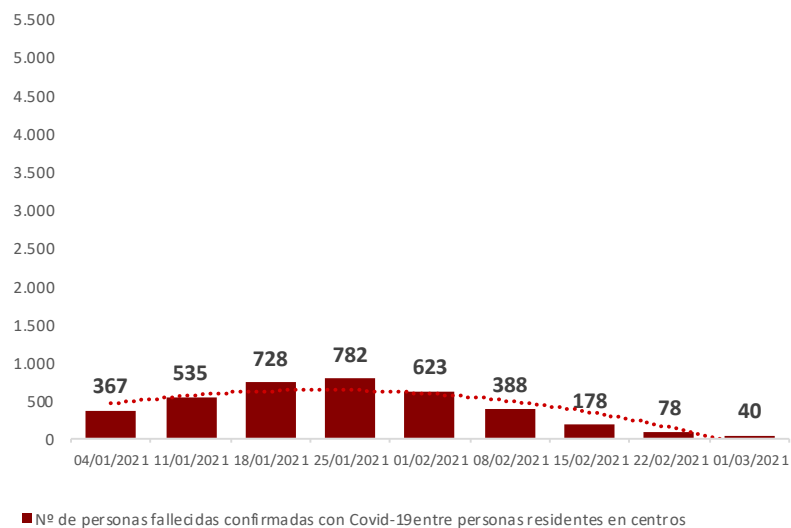
2. SITUACIÓN EN CENTROS RESIDENCIALES PARA PERSONAS MAYORES (R1)

Incluye información exclusivamente de centros residenciales para personas mayores (R1) que suponen una proporción del 69,2% sobre el total de centros y del 85,8% sobre el total de personas residentes. Sobre el total de positivos notificados en centros residenciales (Covid-19 confirmado) las personas mayores representan el 93,2%. Sobre el total de personas fallecidas en centros residenciales (confirmados + compatibles primer periodo), las personas mayores representan el 97,9%.

Tabla 2. Evolución de la incidencia de Covid-19 en centros residenciales dirigidos a personas mayores.

Periodo	% centros con al menos un residente positivo en Covid-19 confirmado	Nº total de residentes con Covid-19 confirmados por PDIA	% de residentes confirmados en Covid-19 por PDIA sobre el total de residentes	Nº total de fallecimientos de residentes con Covid-19 confirmado por PDIA	Nº total de fallecimientos de residentes con Covid-19 compatible (no confirmado)*	Letalidad (% fallecidos sobre casos confirmados)
Del 14/03/20 al 22/06/20		32.052		9.369	10.492	
Del 23/06/20 al 03/01/21		39.664		5.933	0	
Datos acumulados Año 2020		71.716		15.302	10.492	21,3%
Del 04/01/21 al 10/01/21	7,3%	2.571	0,9%	361	0	
Del 11/01/21 al 17/01/21	9,9%	4.201	1,5%	523	0	
Del 18/01/21 al 24/01/21	10,8%	4.463	1,6%	715	0	
Del 25/01/21 al 31/01/21	7,9%	2.902	1,0%	762	0	
Del 01/02/21 al 07/02/21	5,2%	1.343	0,5%	601	0	
Del 08/02/21 al 14/02/21	3,0%	550	0,2%	378	0	
Del 15/02/21 al 21/02/21	1,5%	175	0,1%	177	0	
Del 22/02/21 al 28/02/21	0,8%	92	0,0%	75	0	
Del 01/03/21 al 07/03/21	0,3%	44	0,0%	33	0	
Datos acumulados Año 2021		16.341		3.625	0	22,2%

Fuente: Datos remitidos por las comunidades autónomas.

* Los datos agregados de 2020 se han subdividido en dos periodos en correspondencia con la vigencia de la Orden SND 275/2020. A partir del 23/06/2020, los fallecimientos por Covid-19 reportados siempre son casos confirmados por PDIA (prueba diagnóstica).

NOTAS: Los datos de fallecimientos se refieren a personas que residían en centros independientemente del lugar del éxitus. Para 2021 los datos de la semana anterior (de lunes a domingo) se recogen todos los miércoles. En el primer periodo (14/03/20 a 22/06/20), el nº total de residentes con Covid-19 confirmado por PDIA podría poseer alta infranotificación. No se dispone de información del periodo del 23-6-2020 al 10-1-2021 de Castilla-La Mancha. Los datos de la Comunidad de Madrid de centros con residentes confirmados con Covid-19 sólo están disponibles desde el 4/1/2021. Los datos de la Comunidad de Madrid del número de residentes confirmados con Covid-19 por PDIA sólo están disponibles desde el 8/2/2021. Los datos de número de residentes confirmados con Covid-19 por PDIA del 14-3-2020 al 22-6-2021 de Cataluña sólo incluyen personas que fallecieron por Covid-19 confirmado por PDIA. Por falta de información, los datos de número de residentes confirmados con Covid-19 por PDIA del 14-3-2020 al 3-1-2021 de Canarias, la Comunidad de Madrid y La Rioja sólo incluyen personas que fallecieron por Covid-19 confirmado.

Tabla 2.1. Situación de la incidencia de Covid-19 en centros residenciales para personas mayores por Comunidades Autónomas

Comunidad Autónoma	% centros con al menos un residente positivo en Covid-19 confirmado del 01/03/21 al 07/03/21	Nº total de residentes (actualizado a 07/03/21)	Nº total de residentes confirmados con Covid-19 por PDIA		Nº total de fallecimientos de residentes con Covid-19 compatible del 14-3-2020 al 22-6-2020 (no confirmado)*	Nº total de fallecimientos de residentes con Covid-19 confirmado por PDIA	
			Datos acumulados desde el 14-3-2020 hasta la fecha	Del 01/03/21 al 07/03/21		Datos acumulados desde el 14-3-2020 hasta la fecha	Del 01/03/21 al 07/03/21
Andalucía	0,5%	18.475	9.655	2	0	2.121	7
Aragón	0,0%	14.723	7.114	0	765	826	3
Asturias, Principado de	0,0%	11.069	2.787	0	0	701	0
Baleares, Illes	0,0%	4.076	1.414	0	9	258	0
Canarias	0,0%	6.920	137	0	7	73	0
Cantabria	0,0%	5.535	1.939	0	10	276	0
Castilla y León	0,3%	35.865	16.743	8	1.093	2.909	6
Castilla - La Mancha	0,2%	24.326	7.788	2	1.188	1.623	5
Cataluña	0,6%	43.973	11.106	8	2.095	3.331	2
Comunitat Valenciana	0,0%	20.317	9.947	0	0	1.706	4
Extremadura	0,0%	13.062	4.029	0	300	776	0
Galicia	0,8%	17.766	4.203	11	23	759	4
Madrid, Comunidad de	0,4%	37.829	1.455	12	4.709	1.483	2
Murcia, Región de	0,0%	4.164	1.175	0	0	319	0
Navarra, Comunidad Foral de	0,0%	5.163	1.961	0	164	399	0
País Vasco	0,4%	15.141	6.197	1	98	1.089	0
Rioja, La	0,0%	2.649	378	0	31	273	0
Ceuta	0,0%	165	7	0	0	3	0
Melilla	50,0%	210	22	0	0	2	0
TOTAL	0,3%	281.428	88.057	44	10.492	18.927	33

Fuente: Datos remitidos por las comunidades autónomas.

NOTAS: Los datos de fallecimientos se refieren a personas que residían en centros independientemente del lugar del éxitus. Para 2021 los datos de la semana anterior (de lunes a domingo) se recogen todos los miércoles. En el primer periodo (14/03/20 a 22/06/20), el nº total de residentes con Covid-19 confirmado por PDIA podría poseer alta infranotificación. No se dispone de información del periodo del 23-6-2020 al 10-1-2021 de Castilla-La Mancha. Los datos de la Comunidad de Madrid de centros con residentes confirmados con Covid-19 sólo están disponibles desde el 4/1/2021. Los datos de la Comunidad de Madrid del número de residentes confirmados con Covid-19 por PDIA sólo están disponibles desde el 8/2/2021. Los datos de número de residentes confirmados con Covid-19 por PDIA del 14-3-2020 al 22-6-2021 de Cataluña sólo incluyen personas que fallecieron por Covid-19 confirmado por PDIA. Por falta de información, los datos de número de residentes confirmados con Covid-19 por PDIA del 14-3-2020 al 3-1-2021 de Canarias, la Comunidad de Madrid y La Rioja sólo incluyen personas que fallecieron por Covid-19 confirmado.

Figura 3. Nº total de residentes confirmados en Covid-19 por PDIA y fallecidos por Covid-19 por semanas* del 4.1.2021 al 7.3.2021 (todo tipo de centros)

*Las fechas indican el día de inicio de la semana de reporte (L-D)

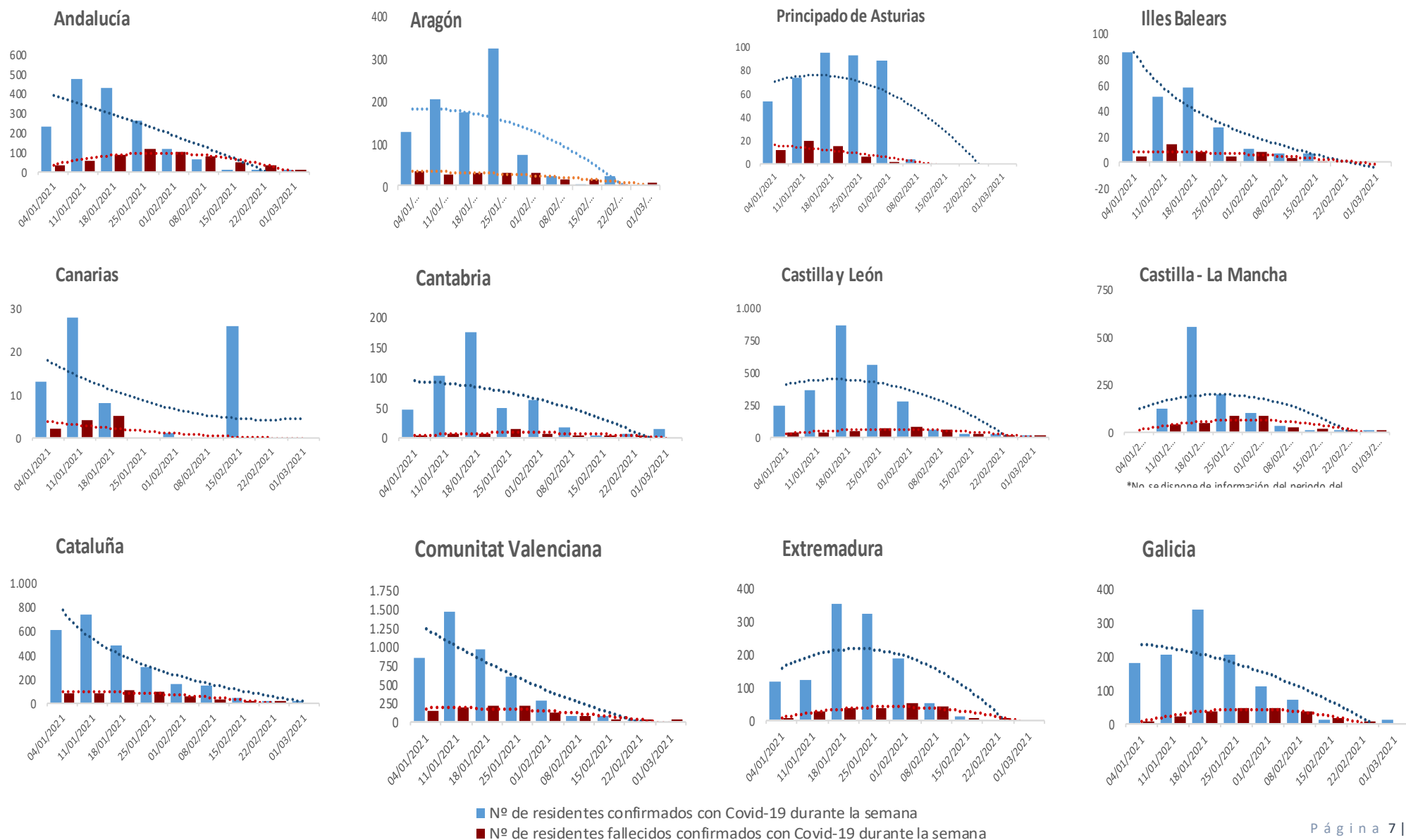

*Las fechas indican el día de inicio de la semana de reporte (L-D)

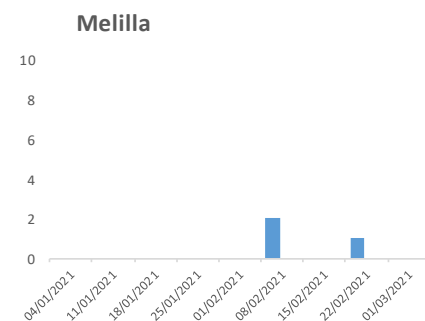
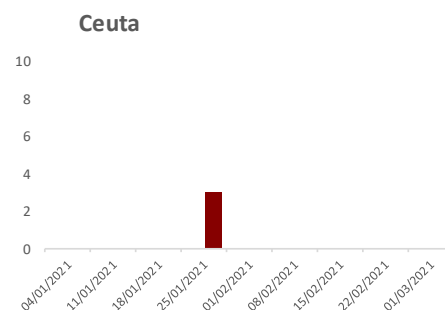
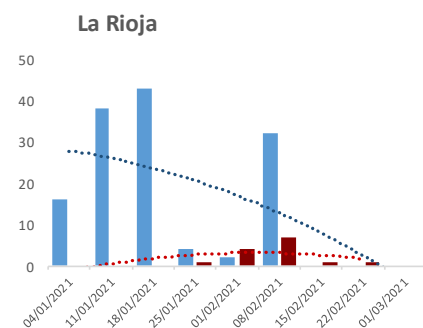
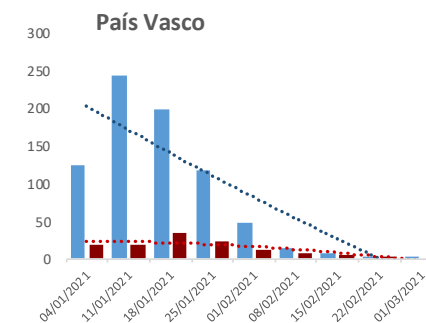
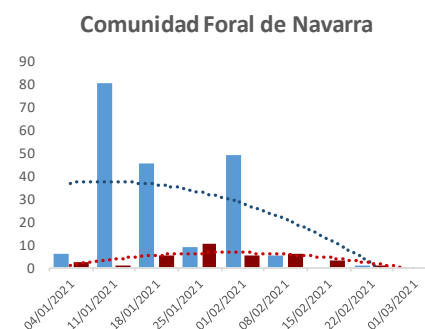
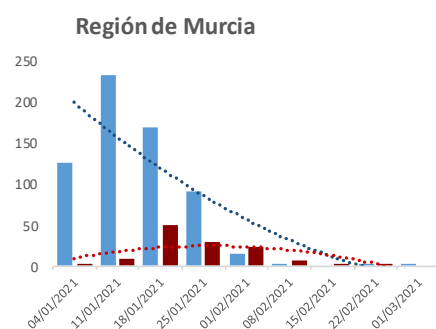
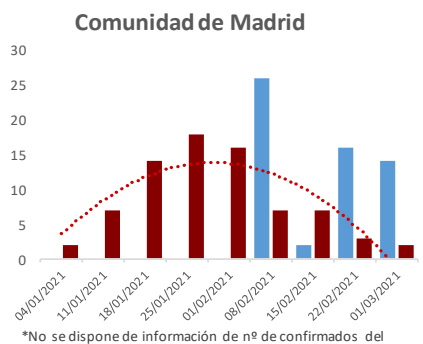

■ Nº de residentes confirmados con Covid-19 durante la semana
 ■ Nº de residentes fallecidos confirmados con Covid-19 durante la semana